

Meetrapport Branche Brede Meetinstructies (BBMI)

De richtlijn voor de makelaar bestaande bouw.

Boykeys heeft een branche brede meetinstructie rapport opgesteld. De Meetinstructies voor de gebruiksoppervlakte en bruto-inhoud van een gebouw zijn ontwikkeld door een samenwerkingsverband van diverse brancheorganisaties van makelaars en taxateurs (o.a. NVM, VBO, VastgoedPro, NWWI) en de VNG. Dit alles onder leiding van de Waarderingskamer.

Gebruiksoppervlakte & Bruto inhoud

Adres: Zuiddijk 37 te Zaandam

Makelaar: Bert van Vulpen Makelaars

| | | | | |
|----------------------|-------------------------------------|-----------|------------|-------------|
| Totaal woning | Gebruiksoppervlak wonen | m2 | Ca. | 63,0 |
| | Overige in pandige ruimte | m2 | Ca. | 0,0 |
| | Gebouw gebonden buitenruimte | m2 | Ca. | 7,3 |
| | Externe Bergruimte | m2 | Ca. | 11,3 |
| | Bruto inhoud Woning | m3 | Ca. | 217 |

| | | | | |
|-------------------------|--|--|--|------|
| 1 ^e woonlaag | Gebruiksoppervlak woning | | | 6,1 |
| | Wonen | | | 6,1 |
| | Overige in pandige ruimte | | | 0,0 |
| | Aftrekposten (nissen, trapgaten, vides) | | | 0,0 |
| | Gebruiksoppervlak gebouw gebonden buitenruimte | | | 0,0 |
| | Gebruiksoppervlak externe bergruimte | | | 11,3 |

| | | | | |
|-------------------------|--|--|--|------|
| 2 ^e woonlaag | Gebruiksoppervlak woning | | | 56,9 |
| | Wonen | | | 56,9 |
| | Overige in pandige ruimte | | | 0,0 |
| | Aftrekposten (nissen, trapgaten, vides) | | | 0,0 |
| | Gebruiksoppervlak gebouw gebonden buitenruimte | | | 7,3 |
| | Gebruiksoppervlak externe bergruimte | | | 0,0 |

Dit BBMI rapport is naar eer en geweten en met de grootst mogelijke zorg opgesteld maar dient slechts ter indicatie en voor promotionele doeleinden. Boykeys aanvaardt geen aansprakelijkheid voor eventuele fouten en omissies. Aan dit rapport kunnen geen rechten worden ontleend. Wij vragen u om binnen drie werkdagen na levering van dit rapport de metingen op hoofdlijnen te controleren. Mocht u andere inzichten hebben betreft de door Boykeys verrichte metingen, neemt u dan graag binnen 3 werkdagen na ontvangst van dit rapport contact met ons op. Wij maken dan zo snel mogelijk een nieuwe afspraak om de metingen ter plaatse nogmaals te controleren. Mocht Boykeys binnen drie werkdagen geen reactie hebben ontvangen gaan wij er automatisch vanuit dat u akkoord bent met dit meetrapport. © Boykeys

| | |
|-------------------------------------|---------|
| Branche brede meetinstructie | |
| Gebruiksoppervlakte wonen | 63,0 m2 |
| Overige in pandige ruimte | 0,0 m2 |
| Gebouw gebonden buitenruimte | 7,3 m2 |
| Externe bergruimte | 11,3 m2 |

Eerste woonlaag, Zuiddijk 37 te Zaandam

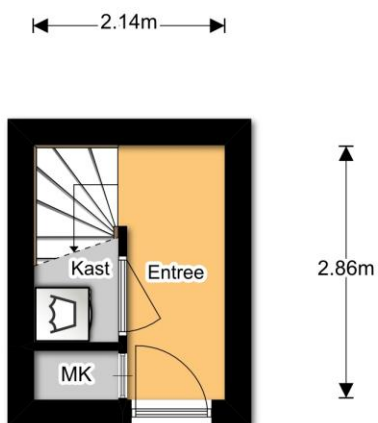

Dit BBMI rapport is naar eer en geweten en met de grootst mogelijke zorg opgesteld maar dient slechts ter indicatie en voor promotionele doeleinden. Boykeys aanvaardt geen aansprakelijkheid voor eventuele fouten en omissies. Aan dit rapport kunnen geen rechten worden ontleend. Wij vragen u om binnen drie werkdagen na levering van dit rapport de metingen op hoofdlijnen te controleren. Mocht u andere inzichten hebben betreft de door Boykeys verrichte metingen, neemt u dan graag binnen 3 werkdagen na ontvangst van dit rapport contact met ons op. Wij maken dan zo snel mogelijk een nieuwe afspraak om de metingen ter plaatse nogmaals te controleren. Mocht Boykeys binnen drie werkdagen geen reactie hebben ontvangen gaan wij er automatisch vanuit dat u akkoord bent met dit meetrapport. © Boykeys

| | |
|-------------------------------------|---------------------|
| Branche brede meetinstructie | |
| Gebruiksoppervlakte wonen | 63,0 m ² |
| Overige in pandige ruimte | 0,0 m ² |
| Gebouw gebonden buitenruimte | 7,3 m ² |
| Externe bergruimte | 11,3 m ² |

Berging, Zuiddijk 37 te Zaandam

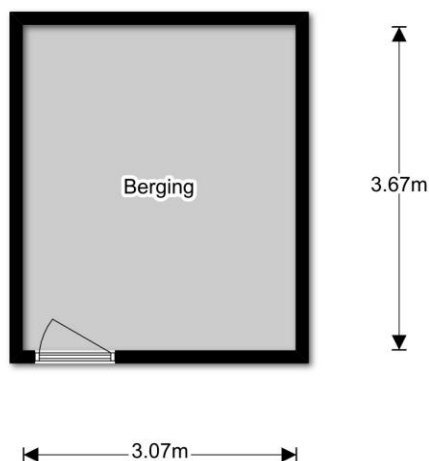

Dit BBMI rapport is naar eer en geweten en met de grootst mogelijke zorg opgesteld maar dient slechts ter indicatie en voor promotionele doeleinden. Boykeys aanvaardt geen aansprakelijkheid voor eventuele fouten en omissies. Aan dit rapport kunnen geen rechten worden ontleend. Wij vragen u om binnen drie werkdagen na levering van dit rapport de metingen op hoofdlijnen te controleren. Mocht u andere inzichten hebben betreft de door Boykeys verrichte metingen, neemt u dan graag binnen 3 werkdagen na ontvangst van dit rapport contact met ons op. Wij maken dan zo snel mogelijk een nieuwe afspraak om de metingen ter plaatse nogmaals te controleren. Mocht Boykeys binnen drie werkdagen geen reactie hebben ontvangen gaan wij er automatisch vanuit dat u akkoord bent met dit meetrapport. © Boykeys

Branche brede meetinstructie

| | |
|------------------------------|---------------------|
| Gebruiksoppervlakte wonen | 63,0 m ² |
| Overige in pandige ruimte | 0,0 m ² |
| Gebouw gebonden buitenruimte | 7,3 m ² |
| Externe bergruimte | 11,3 m ² |

Tweede woonlaag, Zuiddijk 37 te Zaandam

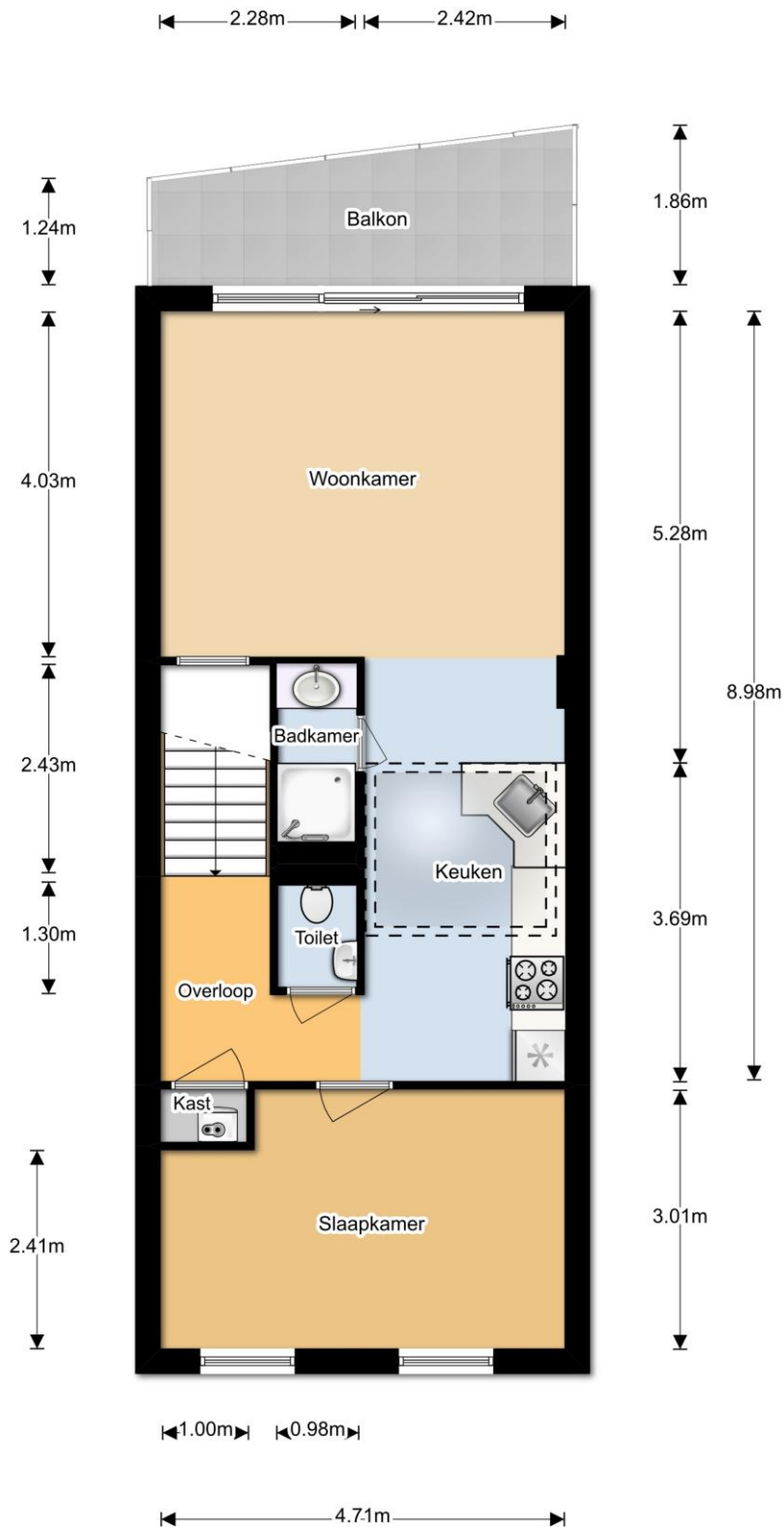

Dit BBMI rapport is naar eer en geweten en met de grootst mogelijke zorg opgesteld maar dient slechts ter indicatie en voor promotionele doeleinden. Boykeys aanvaardt geen aansprakelijkheid voor eventuele fouten en omissies. Aan dit rapport kunnen geen rechten worden ontleend. Wij vragen u om binnen drie werkdagen na levering van dit rapport de metingen op hoofdlijnen te controleren. Mocht u andere inzichten hebben betreft de door Boykeys verrichte metingen, neemt u dan graag binnen 3 werkdagen na ontvangst van dit rapport contact met ons op. Wij maken dan zo snel mogelijk een nieuwe afspraak om de metingen ter plaatse nogmaals te controleren. Mocht Boykeys binnen drie werkdagen geen reactie hebben ontvangen gaan wij er automatisch vanuit dat u akkoord bent met dit meetrapport. © Boykeys

Branche brede meetinstructie

| | |
|------------------------------|---------|
| Gebruiksoppervlakte wonen | 63,0 m2 |
| Overige inpanidige ruimte | 0,0 m2 |
| Gebouw gebonden buitenruimte | 7,3 m2 |
| Externe bergruimte | 11,3 m2 |